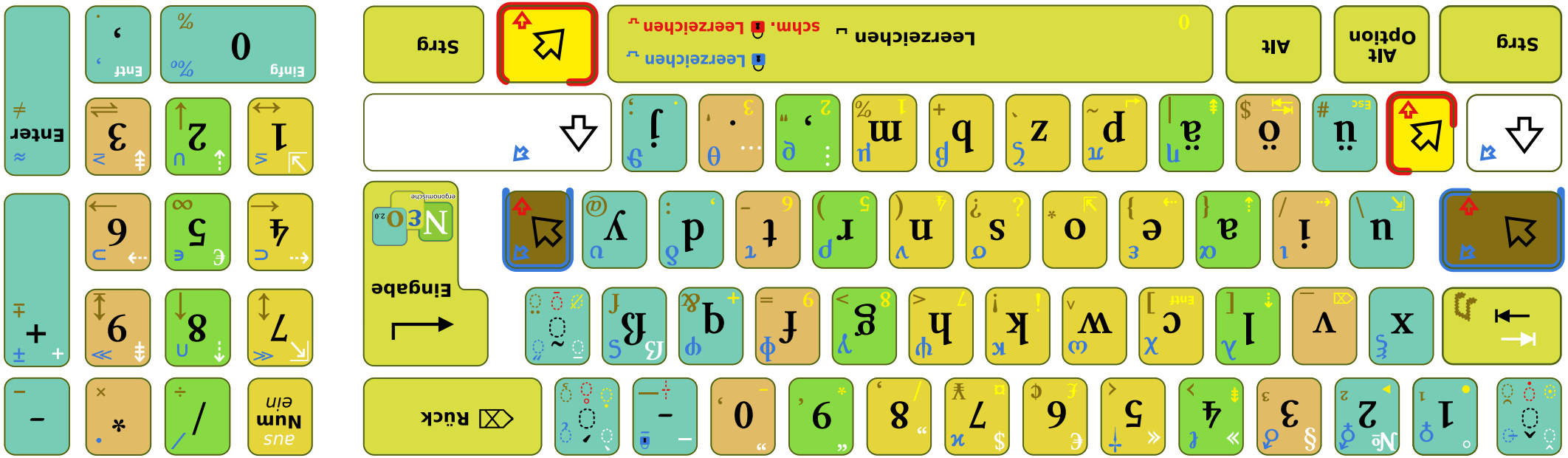

== Mini-FAQ ==
F: Wo kann ich Fragen zu NEO stellen?
A: Es gibt eine Mailingliste. Auf dieser werden Fragen beantwortet und NEO weiter entwickelt. Im Webbrowser ist diese per http://lists.neo-layout.org/mailman/listinfo/mailinglist erreichbar. Ansonsten erst mal die FAQ (häufigen Fragen) durchlesen.

F: Es gibt keine Feststell-/Caps-Lock-Taste. Kann ich nie mehr dauernd groß schreiben?
A: Die Dauergroßschreib-Funktionalität erhält man, indem man beide Shift-Tasten kurz gleichzeitig drückt. Zum Ausschalten dann nur EINE der beiden Shift-Tasten drücken.

F: Warum gibt es manche Tasten doppelt? Z. B. die Pfeiltasten, die Esc-Taste usw. Außerdem auch ~ und ^?
A: Diese sind dazu da, dass man seine Hände nicht vom normalen Eingabefeld der Tastatur nehmen muss. Man drückt einfach die Mod4-Taste und schon hat man die gesamte Tastatur (außer den Funktionstasten) per Zehnfingersystem erreichbar.
Da die Mod4-Taste nicht von Allen benutzt wird, sind diese Tasten auch auf ihrer alten Position verfügbar.
Die Tilde (~) und der Zirkumflex (^) sind als tote und untote Tasten vorhanden. Mit den toten kann man Buchstaben wie â, ô, û und ñ schreiben, indem man nacheinander die tote Taste und den Buchstaben drückt. Bei der untoten Taste erscheint das Zeichen direkt.

F: Wieso sind die Sonderzeichen – !<>=;?()-:+%&"'~$|#\/{}*@_[]^ – so angeordnet, wie sie angeordnet sind? Wie ist man darauf gekommen?
A: Die Sonderzeichen wurden für NEO Version 2 nach ähnlichen Kriterien zugeordnet, wie die Buchstaben schon für NEO Version 1. Also nicht nur nach Häufigkeit und guter Erreichbarkeit, sondern auch nach vorkommenden Bi- und Trigrammen.
Das wären (unsortiert): ~/ := -> => <= >= != :// /> </ <!-- --> <? ?> /* */ /. =" !" ?" (" ") (' ')); ," ", &> =` } [ ]{ _{ ^{ ^2 ^3 :-) ;-) += *= /= -= #!/ $@ {$
Diese werden in den gängigen Programmier-, Skript- und Auszeichnungssprachen häufig verwendet. Leider ist es prinzipiell nicht möglich alle Zeichen für alle Bi- und Trigramme gut zu positionieren. Verbesserungsvorschläge sind jedoch willkommen. Außerdem kann sich jeder seine individuelle NEO-Version auch an die eigenen Bedürfnisse anpassen. Dazu einfach auf der Mailingliste fragen.

F: Wo ist der Apostroph, um z. B. Felix' Katze zu schreiben?
A: Der echte Apostroph für Texte in deutscher und englischer Sprache befindet sich auf »Mod3« + »0«. Es ist das Zeichen '.
Zur Verwendung des Apostrophs siehe den Wikipedia Artikel: http://de.wikipedia.org/wiki/Apostroph
Hinweis: Beim Programmieren muss man immer das Ersatzzeichen ' benutzen. Dieses ist per »Mod3« + »,« (Komma) erreichbar.

F: Wann wird eigentlich in der deutschen Sprache welcher Binde-/Gedanken-Strich verwendet? Welcher ist der Bis-Strich?
A: Meist wird der Bindestrich (auf »Mod3« + »t« bzw. »Taste-rechts-neben-der-Null«) verwendet. Und zwar für alle zusammen gesetzten Wörter: Brillen-Träger, NEO-Layout, Fußball-Fan, usw. Viele dieser Wörter kann und sollte man auch zusammen, das heißt ohne Bindestrich, schreiben.
Der Gedankenstrich/Bis-Strich (auf »Shift« + »Taste-rechts-neben-der-Null«) wird verwendet, wenn man einen Gedanken hat, den man aufschreiben möchte. Beispiele:
1. Mit NEO zu schreiben – das sage nicht nur ich – ist besser als mit QWERTZ.
2. Öffnungszeiten: Mo–Fr 10–18 Uhr.

Der englische Gedankenstrich (auf »Mod3« + »Taste-rechts-neben-der-Null«) kommt nur in englischen Texten vor und wird dort ohne umschließende Leerzeichen geschrieben.
Außerdem wird der erstgenannte Bindestrich auch als „Minus“ verwendet. Es gibt jedoch auch das richtige Minuszeichen, das genau so breit ist wie das Pluszeichen. Dieses befindet sich auf »Mod3« + »Ziffernblock-Minus«.

F: Welche sind die deutschen Gänsefüßchen? Wann welche Anführungszeichen?
A: Bei gedrückter »Shift-Taste« sind auf den Tasten »8« und »9« die Gänsefüßchen für deutsche Texte erreichbar. Es sind die Zeichen „ und ". Außerdem werden häufig die spitzen Doppelklammern (Guillemets) als Anführungszeichen in deutschen Texten (vor allem Büchern) verwendet. Diese sind per »Shift-Taste« + »4« und »5« zu erreichen. Es sind die Zeichen » und «.
Die im Englischen verwendeten Gänsefüßchen sind bei gedrückter »Shift-Taste« auf den Tasten »9« und »0«. Es sind die Zeichen " und ".
Für die Anführungszeichen anderer Sprachen siehe den Artikel auf Wikipedia: http://de.wikipedia.org/wiki/Anf%C3%BChrungszeichen
Hinweis: Beim Programmieren muss man immer das Ersatzzeichen " benutzen. Dieses ist per »Mod3« + ».« erreichbar.

Gepunktete Zeichen stehen für „Kombinations-Tasten“, die nur mit einer weiteren Taste zu einem kombinierten Zeichen führen. Z. B. wird ~ und n zu ñ.

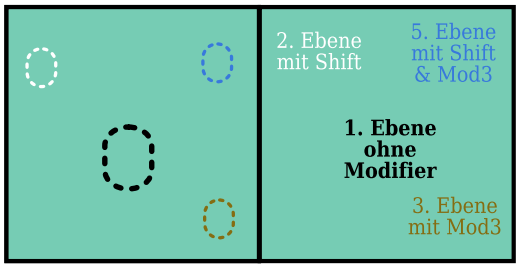

4. und 6. Ebene fehlen hier. Sie sind mit Mod4 bzw. Mod3 & Mod4 zu bedienen.